神山ビル

賃料 **成約済み**





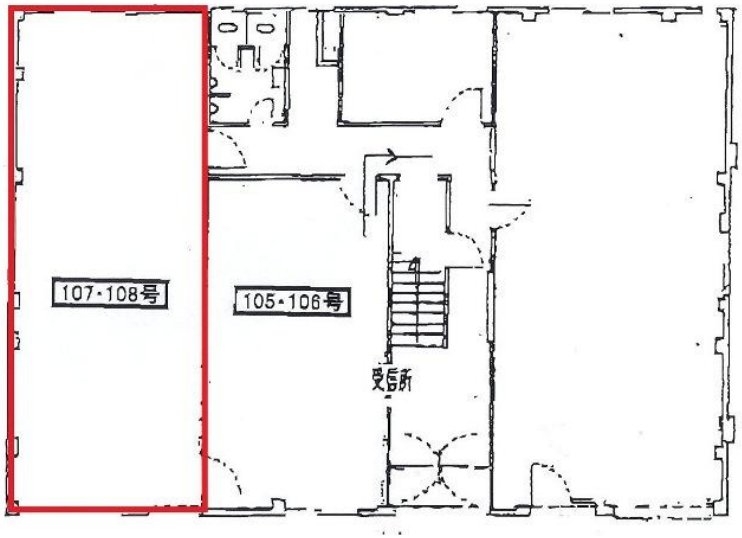

大阪メトロ御堂筋線　徒歩9分

梅田

所在	大阪府大阪市北区神山町9-3	
名称	神山ビル	
部屋番号	地上4階建　107・108	
建物	専有面積	19.5坪 （39.66㎡）
	構造	S（鉄骨造）
	築年月	1974年
契約条件	賃料	成約済み
	共益費	成約済み
	賃料合計	成約済み
	諸費用	成約済み
	保証金/敷金	成約済み
	礼金	成約済み
	解約引き	成約済み
	入居可能日	相談
駐車場	成約済み	
設備	貸店舗	
備考	・飲食、風俗店舗不可	

図面と現況が異なる場合は現況を優先させていただきます

浪速企業株式会社
〒530-0028　大阪府大阪市北区万歳町4番12号
https://www.kashijimusho-labo.jp/
TEL 06-6312-6948 (09:00-18:00)
FAX 06-6312-5212
大阪府知事(13)第19680号

印刷日　2026/11/25