淀川6番館ビル

賃料 298,320円





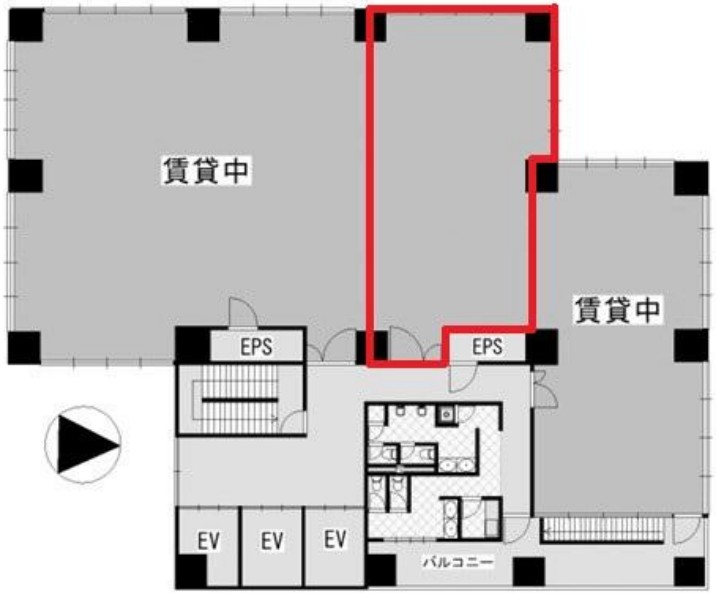

JR環状線 徒歩7分

大阪

所在	大阪府大阪市北区豊崎3-1-22	
名称	淀川6番館ビル	
部屋番号	地下1階/地上14階建　502	
建物	専有面積	27.12坪 （89.65㎡）
	構造	S（鉄骨造）
	築年月	1993年1月
契約条件	賃料	298,320円 (税別)　@11,000円 / 坪
	共益費	81,360円 (税別)　@3,000円 / 坪
	賃料合計	379,680円
	諸費用	水道/共益費に含む 電気/別途請求
	保証金/敷金	12ヶ月
	礼金	-
	解約引き	-
	入居可能日	相談
駐車場	有り	
設備	機械警備/エレベーター	
備考	・エントランス開閉時間：全日/8：00～21：00	

図面と現況が異なる場合は現況を優先させていただきます

浪速企業株式会社
〒530-0028　大阪府大阪市北区万歳町4番12号
https://www.kashijimusho-labo.jp/
TEL 06-6312-6948 (09:00-18:00)
FAX 06-6312-5212
大阪府知事(13)第19680号

印刷日　2026/11/23