桜橋八千代ビル

賃料 **応相談**





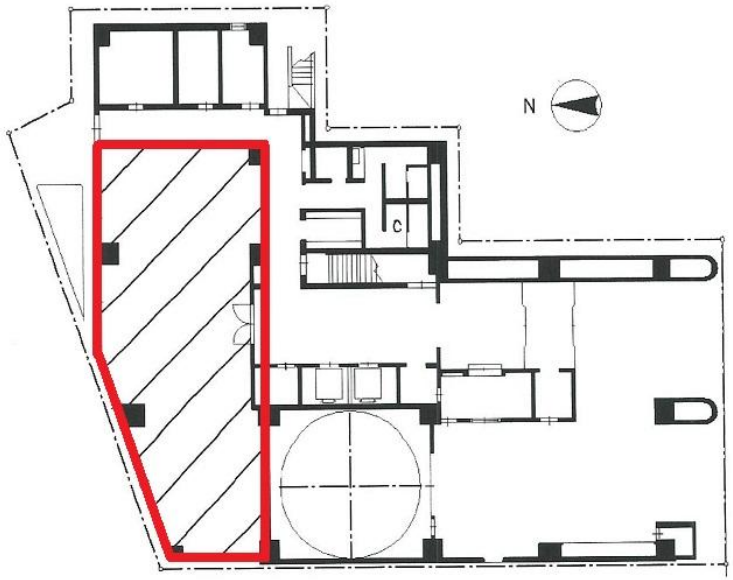

図面と現況が異なる場合は現況を優先させていただきます

大阪メトロ四つ橋線　徒歩5分

西梅田

所在	大阪府大阪市北区梅田2-5-6	
名称	桜橋八千代ビル	
部屋番号	地上11階建　1F	
建物	専有面積	34.71坪 （114.74㎡）
	構造	SRC（鉄骨鉄筋コンクリート造）
	築年月	1988年9月
契約条件	賃料	応相談
	共益費	131,898円 (税別)　@3,800円 / 坪
	賃料合計	応相談
	諸費用	水道/共益費に含む 電気/(約@32円/kwh)
	保証金/敷金	応相談
	礼金	-
	解約引き	保証金の20%
	入居可能日	相談
駐車場	有り　40,000円	
設備	個別空調/24時間使用可/機械警備/管理人/光ファイバー/男女別トイレ/エレベーター/大通り沿いオフィス/駐車場	
備考	・案内板作成費：26,000円 ・エントランス開閉時間：月～金曜日/8：00～19：30、土曜日/8：00～18：00、日曜・祝日/閉	

浪速企業株式会社
〒530-0028　大阪府大阪市北区万歳町4番12号
https://www.kashijimusho-labo.jp/
TEL 06-6312-6948 (09:00-18:00)
FAX 06-6312-5212
大阪府知事(13)第19680号

印刷日　2026/11/23