南野ビル

賃料 **110,000円**

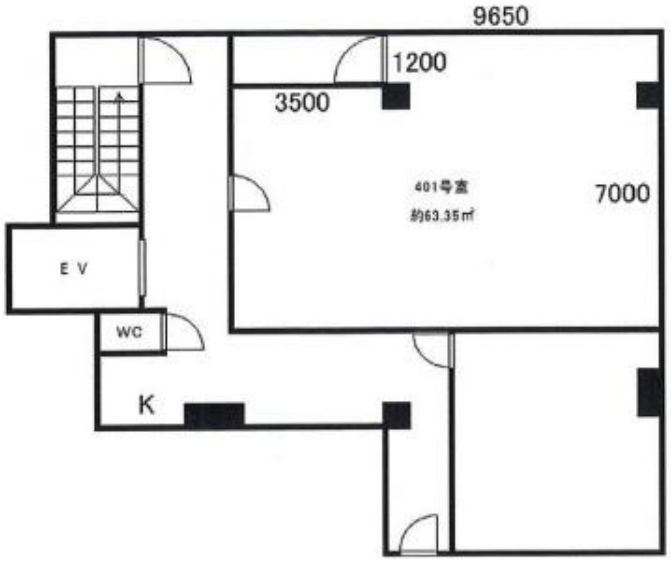

南海高野線　徒歩5分

堺東

所在	大阪府堺市堺区南花田口町2-2-7	
名称	南野ビル	
部屋番号	地下1階/地上5階建　401	
建物	専有面積	19.16坪　(63.35㎡)
	構造	S（鉄骨造）
	築年月	1999年3月
契約条件	賃料	110,000円 (税別)　@5,741円 / 坪
	共益費	38,360円 (税込)　@2,002円 / 坪
	賃料合計	148,360円
	諸費用	電気/別途請求
	保証金/敷金	220,000円
	礼金	2ヶ月(税別)
	解約引き	-
	入居可能日	相談
駐車場	周辺にあり	
設備	24時間使用可/光ファイバー/エレベーター	
備考	・家賃保証会社要加入	

図面と現況が異なる場合は現況を優先させていただきます

浪速企業株式会社
〒530-0028　大阪府大阪市北区万歳町4番12号
https://www.kashijimusho-labo.jp/
TEL 06-6312-6948 (09:00-18:00)
FAX 06-6312-5212
大阪府知事(12)第19680号

印刷日　2024/04/29